



# Acceptance Certificate of Electricity (sertifikat laik operasi)

**Annual General Meeting – Marrakech - Morocco**

**9-13 May, 2106**

# Scope of Work



# Line Diagram

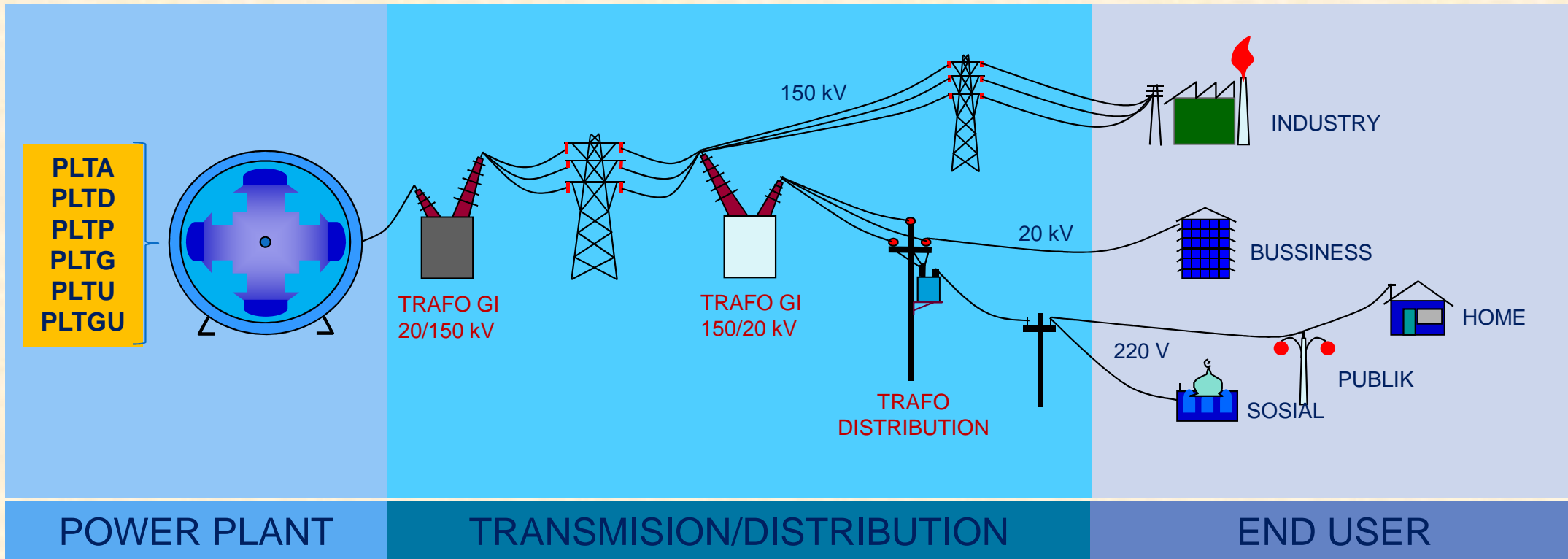

Installation of electric power comprising:

Installation of electric power supply , include:

- Installation of power plants ;
- Installation of electric power transmission ;
- and Installation of electricity distribution.

Installation of electric power utilization , include:

- Installation of high-voltage utilization ;
- Installing a medium voltage utilization ;
- and Installing low voltage utilization .



# PERINGKAT EODB 2016 INDONESIA DI DUNIA



INDIKATOR	PERINGKAT								
	1-20	21-40	41-60	61-80	81-100	101-120	121-140	141-160	161-190
<b>Starting A Business</b>									
<b>Dealing with Construction Permit</b>									
<b>Registering Property</b>									
<b>Paying Taxes</b>									
<b>Getting Credit</b>									
<b>Enforcing Contracts</b>									
<b>Getting Electricity</b>									
<b>Trading Across Borders</b>									
<b>Resolving Insolvency</b>									
<b>Protecting Minority Investors</b>									



# Indonesia's position on Getting Electricity

---

EODB<sub>2016</sub>

46

out of 189 countries



New target: EODB<sub>2017</sub>

23

What should be done to make it easier to get electricity ?

## Agustus 2013 - Bogor, Declaration SLO Goes Online

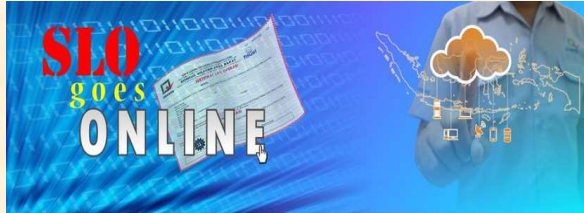

## Juni 2014 Denpasar-Bali, Launching SLO Goes Online

## **Article 22 Regulation of the Minister of Energy and Mineral Resources No. 10 of 2016:**

**Article 22 Regulation of the Minister of Energy and Mineral Resources No. 10 of 2016: Paragraph ( 2 ) Eligible to apply for a Certificate of Operation , installation of low voltage electrical energy utilization can be applied simultaneously with the electricity connection to the electricity supply business license through the services of one (1 ) stop service using online applications .**

**paragraph ( 5 ) Inspection and testing of the installation of low voltage electrical energy utilization , including the issuance of Certificate of Eligible Operations carried out within a maximum period of three (3 ) working days after receipt of the complete application**



# Registration SLO - Government

Website : [slo.djk.esdm.go.id](http://slo.djk.esdm.go.id)

## Pendaftaran SLO

Nama	<input type="text" value="Diisi nama lengkap"/>
Alamat/Lokasi Instalasi	<input type="text" value="Diisi alamat lengkap lokasi instalasi"/>
Propinsi	<input type="text" value="Pilih Propinsi"/>
Kabupaten/Kota	<input type="text" value="Pilih Kabupaten/Kota"/>
No. Telp/HP	<input type="text" value="Diisi no telpon aktif"/>
Alamat Email	<input type="text" value="Diisi alamat email (opsional)"/>

Apakah instalasi tenaga listrik sudah terpasang?

Belum  Sudah

Daya	<input type="text" value="450 VA"/>
Lembaga Inspeksi Teknik	<input type="text" value="Pilih Lembaga Inspeksi Teknik"/>
Kode Keamanan	 <input type="text" value="Ganti kode yang lain"/>

Daftar

Back



# VERIFICATION SLO - Government

## Verifikasi SLO TR

Masukan No Registrasi

1670102996297

Verifikasi

Nama Pemilik

: DR. ROSALINA SALEH

Alamat

: CLUSTER OMAHA VILLAGE 2 BLOK HARNEY/07-1

Tarif/Daya

: R1T/3500

Penyedia Tenaga Listrik

: PT PLN (Persero) AREA SERPONG

Instalator

: PT. BANYU EMAS BERSAMA

No. Registrasi SLO

: 1670102996297

No. Sertifikat SLO

: A1A3.303.0.3603.GA99.16

Tanggal Terbit

: 27-01-2016

Berlaku s/d Tanggal

: 27-01-2031

Back

# CEK STATUS SLO - Government

### Status Permohonan SLO

Lembaga Inspeksi

PT KONSUIL PERDANA INDONESIA

No. Permohonan/Pendaftaran

00090021.01.12.2015

**Cek Status SLO**

### Cek Status Permohonan SLO

Nomor Permohonan/Pendaftaran : 00090021.01.12.2015

Lembaga Inspeksi : PT KONSUIL PERDANA INDONESIA

Status : **SLO Terbit**

- 1 Evaluasi dokumen ✓
- 2 Pemeriksaan dan Pengujian ✓
- 3 Pembuatan laporan ✓
- 4 Proses registrasi ✓
- 5 SLO terbit ✓





**PT. KONSUIL**  
KONSUIL Perdana Indonesia



**WILAYAH DKI JAYA DAN TANGERANG**  
**AREA KRAMAT JATI**

Jalan Inpres No. 3 Kramatjati, Jakarta Timur. Telp. 021 - 70335498 / 021 - 87795622  
Penetapan Menteri Energi dan Sumber Daya Mineral Nomor : 483/20/DJL.4/2015, tanggal 10 Desember 2015

**SERTIFIKAT LAIK OPERASI**

**Nomor Sertifikat :** 0027.203.7.3175.GETW.16  
**No. Registrasi :** 2855867295138

Dengan ini menerangkan bahwa instalasi pemanfaatan tenaga listrik tegangan rendah:

- Nama Pemilik : BAYU SUDEKA
- Alamat Pemilik : JL. H. NAMAN NO. 8 RT. 13/03 PONDOK KELAPA
- Daya Tersambung : 41500 VA
- Penyedia Tenaga Listrik : PT PLN (Persero) AP KALIMALANG -
- No. LHPP / Tanggal : 0173/05/16/3103/L / 11-05-2016

Telah sesuai dengan ketentuan keselamatan ketenagalistrikan sehingga dinyatakan

**LAIK OPERASI**

Sertifikat Laik Operasi ini berlaku sampai dengan tanggal 11/05/2031 sepanjang tidak ada perubahan kapasitas, perubahan instalasi atau direkondisi.



Ditetapkan di  
Pada tanggal  
Manajer Area,

KRAMAT JATI  
11/05/2016  
  
Atlet Supriyanto, ST





# Thank you

*[www.konsuil.or.id](http://www.konsuil.or.id)*